



Liberté • Égalité • Fraternité
RÉPUBLIQUE FRANÇAISE

Ministère chargé
de l'environnement

Annexe n°1 à la demande d'examen au cas par cas préalable à la réalisation d'une étude d'impact

Informations nominatives relatives au maître d'ouvrage ou pétitionnaire À JOINDRE AU FORMULAIRE CERFA N° 14734

**NOTA : CETTE ANNEXE DOIT FAIRE L'OBJET D'UN DOCUMENT NUMÉRISÉ DISTINCT
LORSQUE LA DEMANDE D'EXAMEN AU CAS PAR CAS EST ADRESSÉE À L'AUTORITÉ ENVIRONNEMENTALE
PAR VOIE ÉLECTRONIQUE**

Personne physique

Nom	<input type="text"/>	Prénom	<input type="text"/>
Adresse	<input type="text"/>		
Numéro	<input type="text"/>	Extension	<input type="text"/>
	Nom de la voie <input type="text"/>		
	<input type="text"/>		
Code Postal	<input type="text"/>	Localité	<input type="text"/>
		Pays	<input type="text"/>
Tél.	<input type="text"/>	Fax	<input type="text"/>
Courriel	<input type="text"/>		

Personne morale

Nom	<input type="text" value="SARL DE KERANFORS"/>	Prénom	<input type="text"/>
Adresse du siège social	<input type="text"/>		
Numéro	<input type="text" value="500"/>	Extension	<input type="text"/>
	Nom de la voie <input type="text" value="route de Kerhanvet"/>		
	<input type="text"/>		
Code postal	<input type="text" value="29610"/>	Localité	<input type="text" value="Plouigneau"/>
		Pays	<input type="text" value="France"/>
Tél.	<input type="text" value="06.70.69.85.08"/>	Fax	<input type="text"/>
Courriel	<input type="text"/>		

Personne habilitée à fournir des renseignements sur la présente demande

Nom	<input type="text" value="Colin"/>	Prénom	<input type="text" value="Victor"/>
Qualité	<input type="text" value="Gérant"/>		
Tél.	<input type="text" value="06.70.69.85.08"/>	Fax	<input type="text"/>
Courriel	<input type="text" value="direction@groupecolin.bzh"/>		

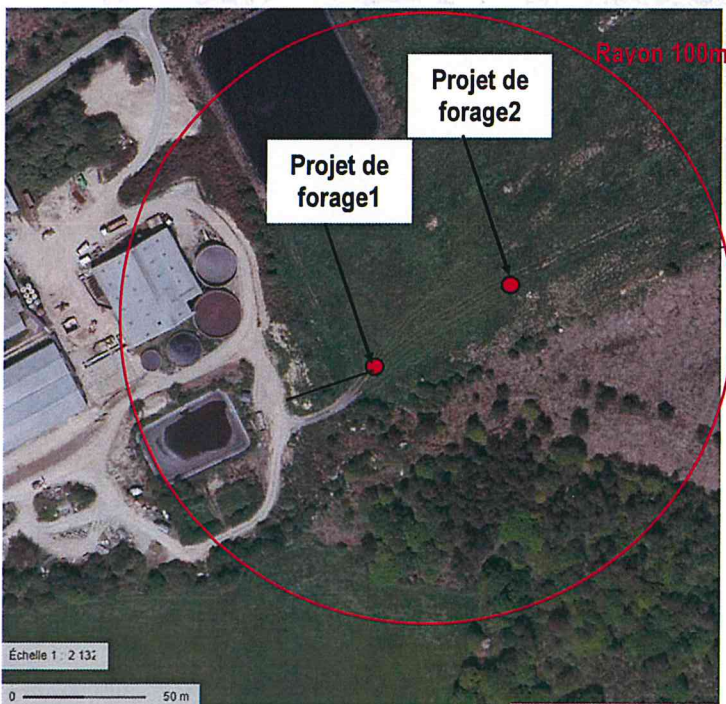
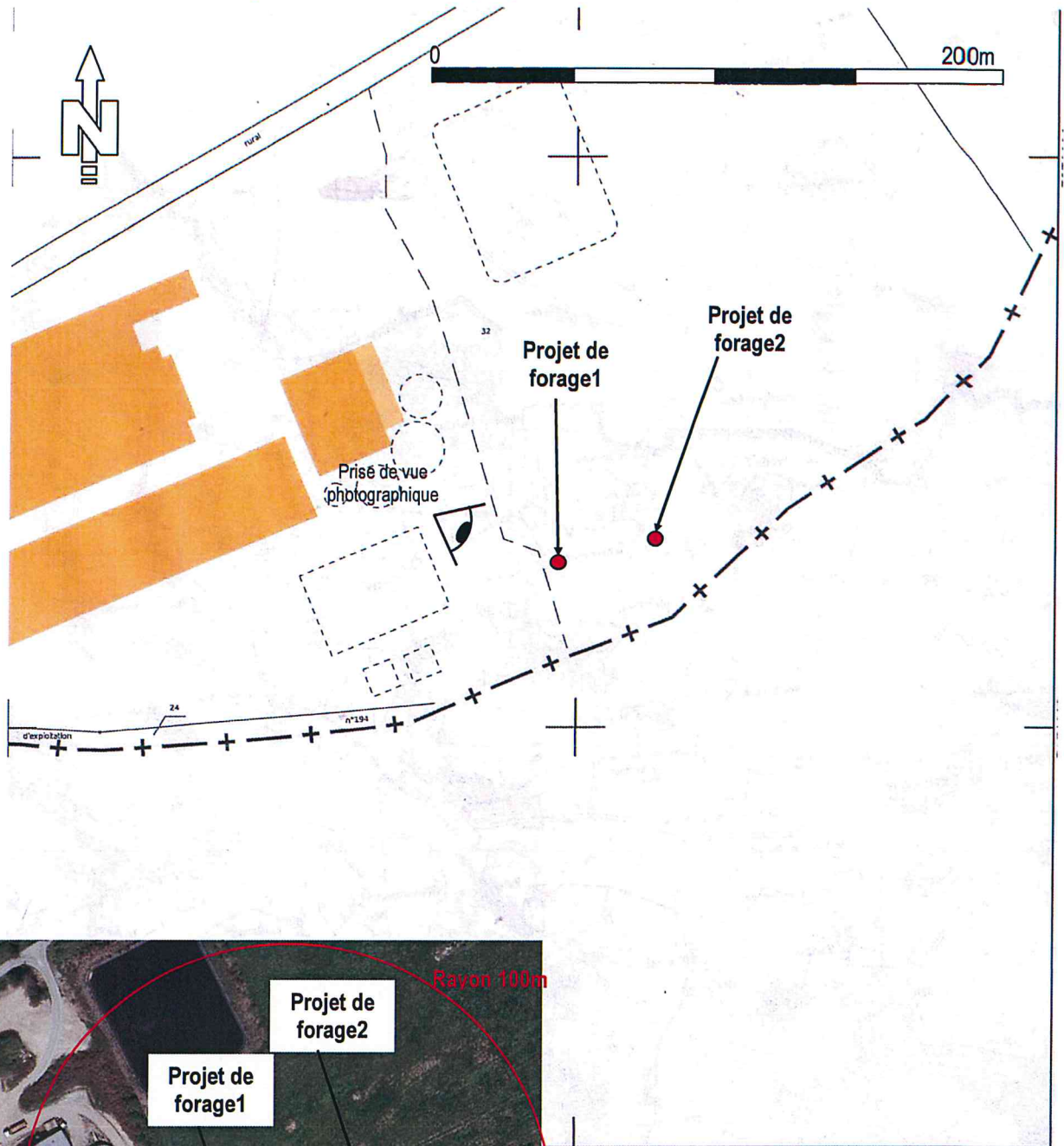
En cas de co-maîtrise d'ouvrage, listez au verso l'ensemble des maîtres d'ouvrage.

Co-maîtrise d'ouvrage

Figure 1 – Localisation du projet sur fond de carte IGN

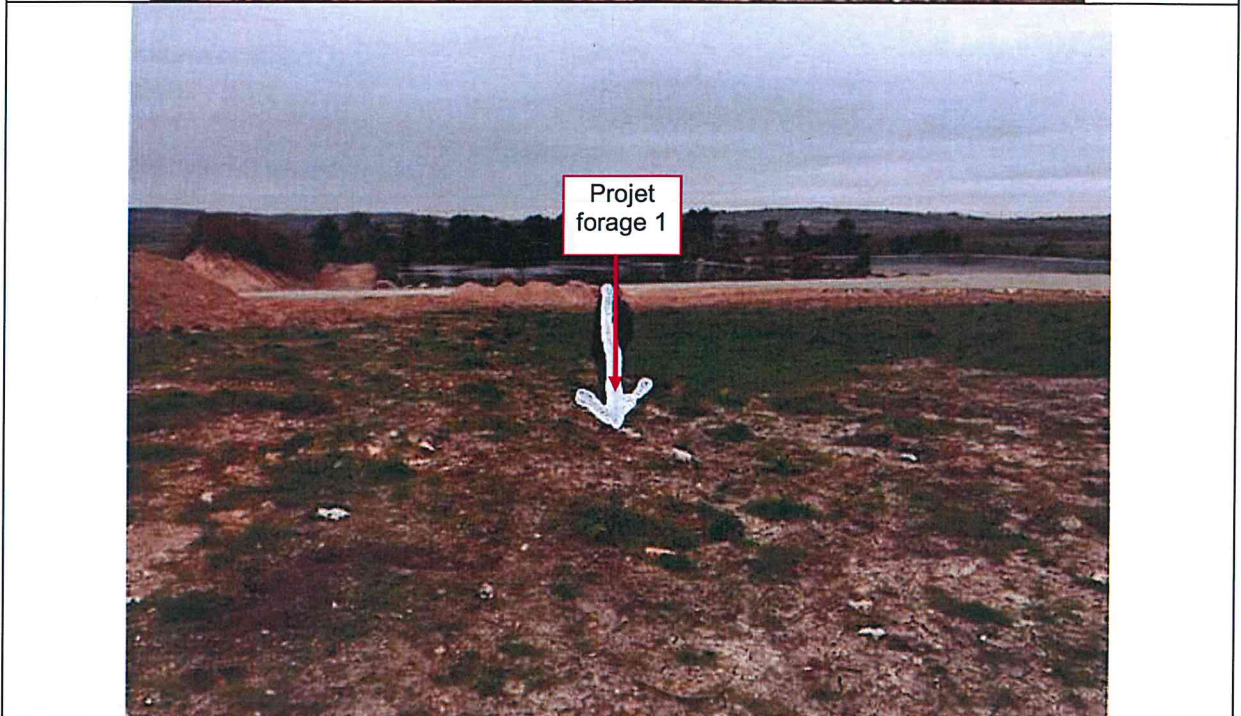
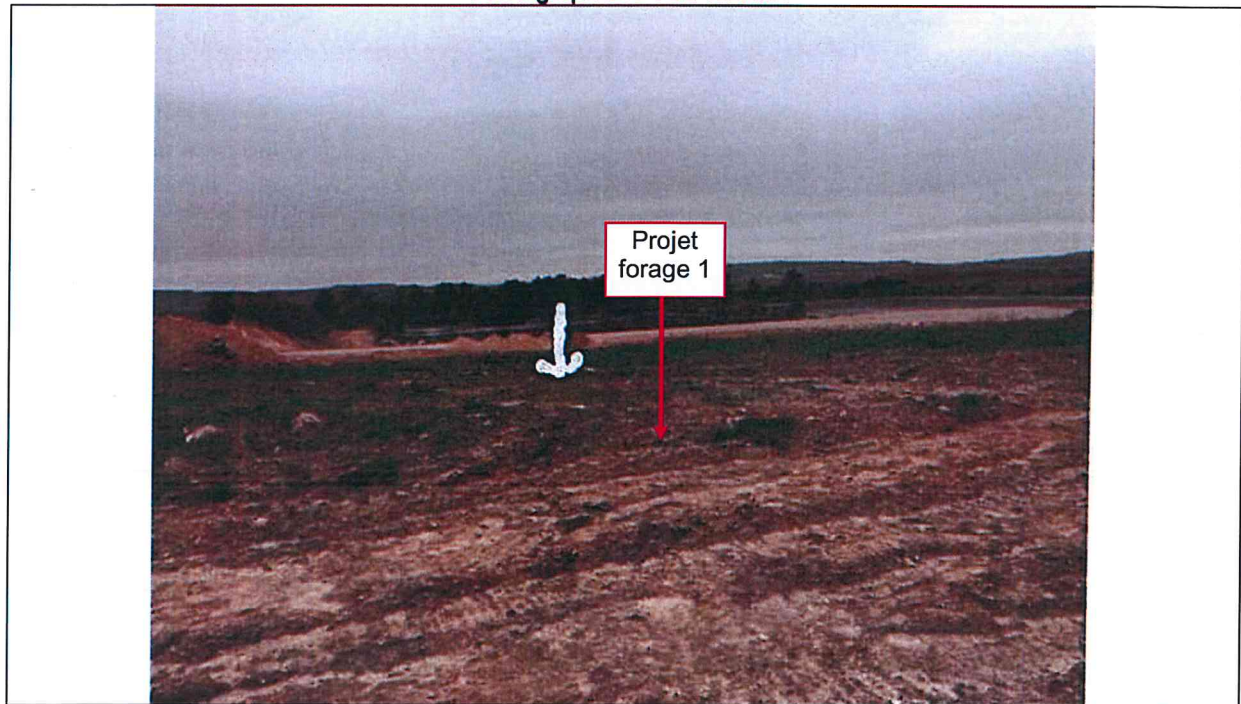


Figure 2 – Localisation du projet sur fond de plan cadastral



Plan à jour au 29/04/21

Photographies F1 au 15/04/21



Photographies F2 au 15/04/21

